貸事務所
JPT 元町ビル

JR京浜東北線・根岸線
「石川町」駅 約 5 分
JR京浜東北線・根岸線
「関　内」駅 約13分

8F

専有面積
660.99㎡
(199.95坪)

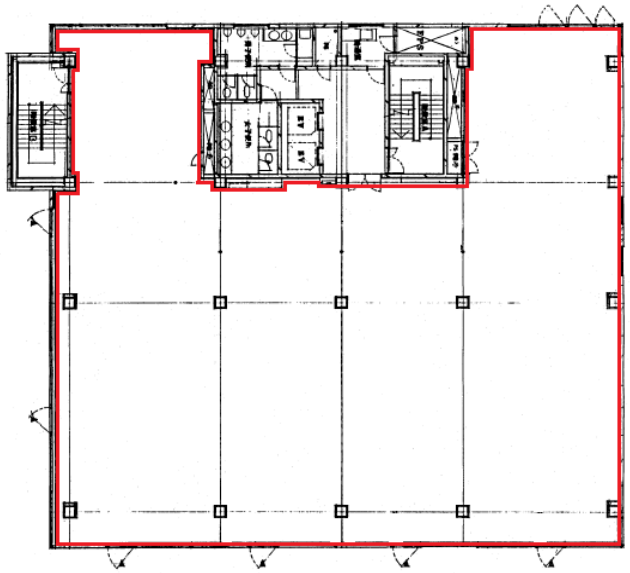

※図面と現況に相違がある場合は、現況を優先とします。

OUTLINE

【物件概要】

所在地	神奈川県横浜市中区山下町273番
構　造	鉄骨造一部 鉄骨鉄筋コンクリート造 地下2階地上8階 塔屋1階建
竣　工	1991年10月
天井高	2,450mm
空調方式	個別空調 昇降設備/2基(11人乗り)
警　備	24時間機械警備
駐車場	空有

【賃貸条件】

敷　金	賃料の10ヶ月分	賃料(税込)	相談
償却費	無し	専有面積(坪面積)	660.99㎡ (199.95坪)
更新料	無し	賃料/坪単価	相談
入居時期	即日	共益費(税込)	相談
		共益費/坪単価	相談

MAP

お問合わせ

国土交通大臣（１）第１０６４４号
公益社団法人　東京都宅地建物取引業協会会員
トーセイ・コミュニティ株式会社
〒105-0023 東京都港区芝浦一丁目12番3号 Daiwa芝浦ビル8F　担当:多田・丸山

物件のお問合わせは
TEL: **0570-025-352**
FAX.03-5439-2064

取引態様：貸主