店舗

東久留米トーセイビル
（旧：オーヴ01ビル）

西武池袋線「東久留米」駅
北口 徒歩1分

■物件概要

所在地／東京都東久留米市東本町5-3
構造／鉄筋コンクリート造 地上4階建
竣工／1985年7月

■テナント構成

1階：カラオケ・募集区画
2階：マンションモデルルーム
3階：整骨院・フィットネス
4階：アミューズメントバー

国土交通大臣免許(1)第10644号
公益社団法人 東京都宅地建物取引業協会会員

トーセイ・コミュニティ株式会社

〒105-0023 東京都港区芝浦一丁目12番3号
Daiwa芝浦ビル8階
TEL：0570-025-352
FAX：03-5439-2064

お客様へ

ご成約の際には仲介手数料として賃料1ヶ月がかかります。

【担当】伊藤
■取引態様：代理
■公開日：2025年3月3日

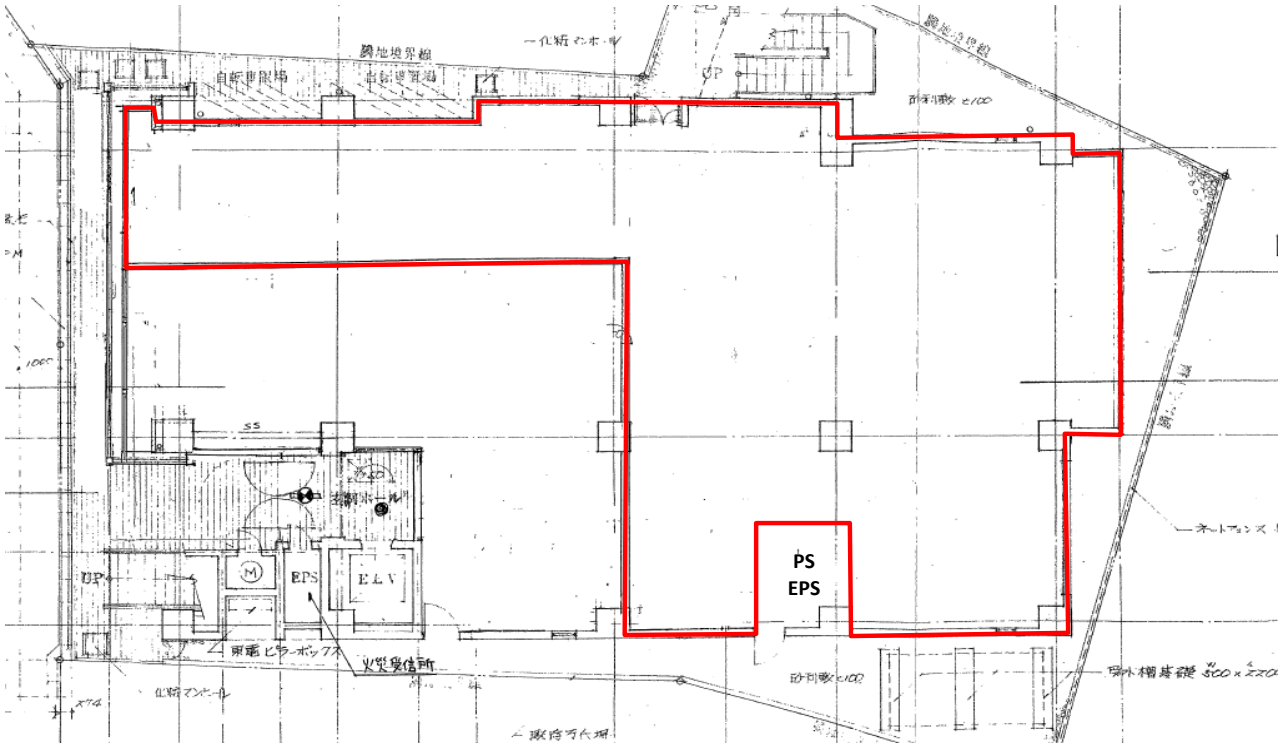

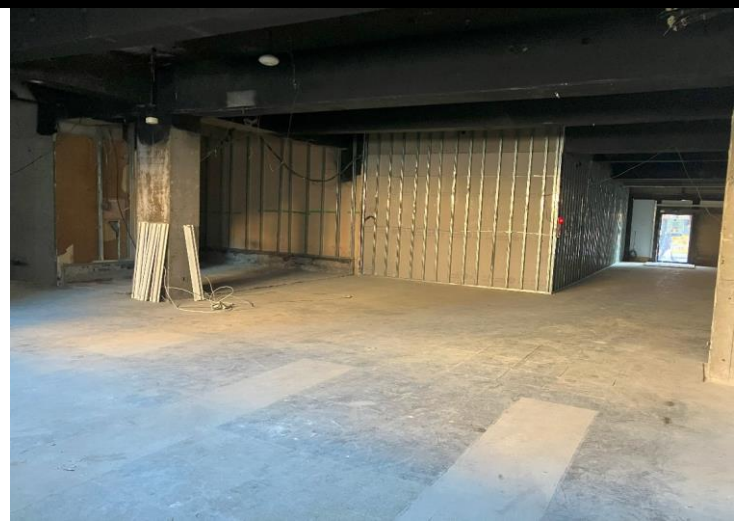

■賃貸条件

契約形態／普通借家契約　　礼金／無し　償却／無し
契約期間／2年・更新料無し　保証会社利用／利用可（貸主指定）
敷金／税別賃料10ヶ月　　入居可能日／即
賃料・共益費／別枠記載　　看板掲出料／相談

階数	㎡／坪	賃料（税込）	坪単価（税込）	共益費	備考	前テナント
1階101	205.52㎡ 62.16坪	820,512円	13,200円	込	スケルトン	居酒屋

※図面と現況が相違する場合は現況を優先とします。　※消費税法に定める税率が変更になった場合、変更後の税率を付加致します。