貸事務所

成増トーセイビル

駅至近、2駅2路線利用可能！
大通りに面した好立地！

配線をすっきり隠せるOAフロアで レイアウト自在な快適なオフィス空間

Outline 物件概要

■所在地／東京都板橋区成増1-30-13

■構造／鉄骨鉄筋コンクリート造地下1階地上11階建　■竣工／1990年10月

■地下駐車場／空きあり(機械式・平置き)

機械式サイズ(全長5,750mm×全幅2,050mm 全高1,550mm×重量2,200kg)

機械式駐車料：22,000円(税込)　平置き駐車料：33,000円(税込)

Rental Conditions 賃貸条件

■敷金／10か月　■礼金・更新料・償却／なし

■保証会社／必須(初回委託料月額賃料の100%)　■保険／有

Equipment 設備概要

■空調／個別　■天井高／2,500mm　■床／OAフロア　■電気容量／40A

■警備体制／平日管理人常駐

Access Map 路線図

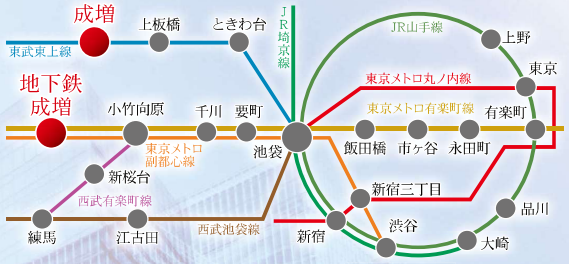

東京メトロ有楽町線
「地下鉄成増」駅 徒歩 1分

東武東上線
「成増」駅 徒歩 5分

〈現地案内図〉

トーセイ・コミュニティ お問い合わせ

国土交通大臣(1)第10644号　公益社団法人　東京都宅地建物取引業協会会員

トーセイ・コミュニティ株式会社

〒105-0023 東京都港区芝浦一丁目12番3号 Daiwa芝浦ビル8階

【担当】本田
080-5952-4987

TEL:0570-025-352

【お客様へ】
ご契約時に、仲介手数料として月額賃料の100%がかかります。

〈取引態様〉代理
公開日：2025年9月16日

成増トーセイビル

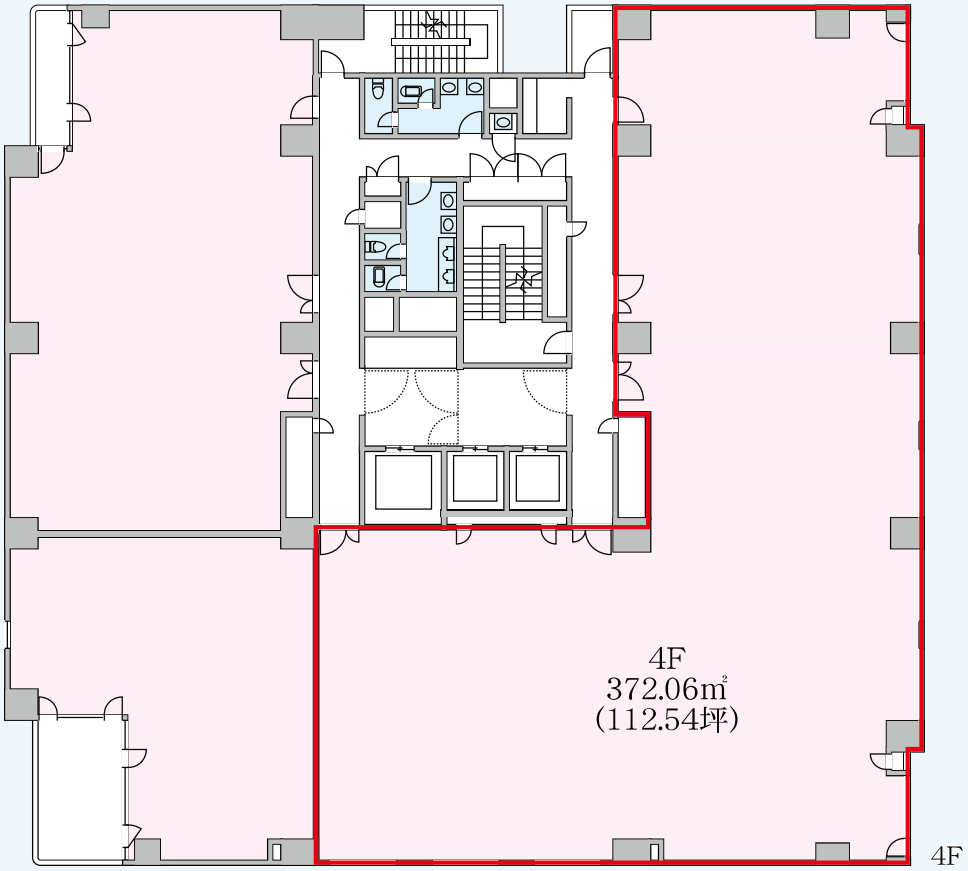

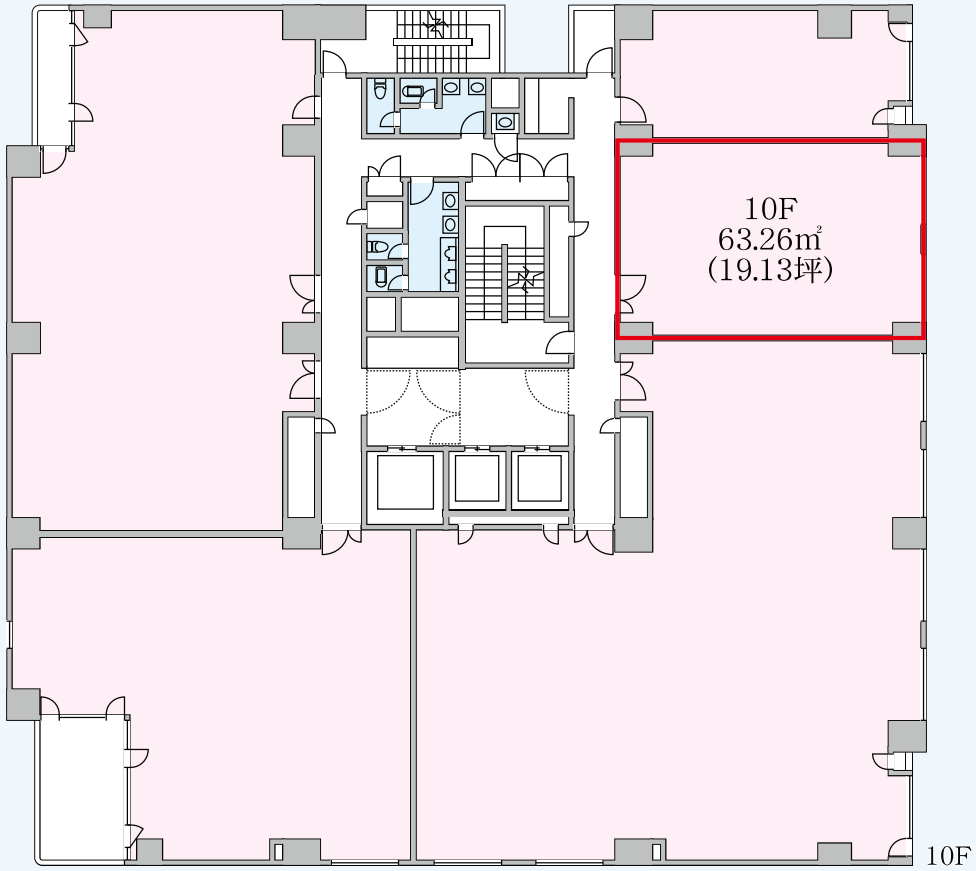

Rent Roll

» 賃料表

※消費税法に定める税率が変更になった場合、変更後の税率を付加致します。

所在階	面積	賃料/坪単価(税込)	賃料(税込)	共益費/坪単価(税込)	共益費(税込)
4F	372.06㎡(112.54坪)	相談	相談	無	無
10F	63.26㎡(19.13坪)	相談	相談	無	無

※現況と図面が相違する場合は、現況を優先とします。